

Sprengel Museum Hannover

Internationale Kunst des 20. und 21. Jahrhunderts Zeitgenössische Kunst

Sammlung Klassische Moderne
Schwerpunkte: Picasso, Léger, Laurens, Klee, Ernst, Beckmann, Nolde, Schwitters, Merzbau, Kabinett der Abstrakten, Werke aus der Rudolf Jahns Stiftung
Sammlung Zeitgenössische Kunst
Schwerpunkte: Antes, Informel, Nouveau Réalisme, Niki de Saint Phalle, Turrell-Licht-räume, Minimal Art, Concept Art, Wechselausstellungen, Sammlung Fotografie und Medien mit Sammlung Ann und Jürgen Wilde

Führungen

So 11.15 Uhr, Di 18.30 Uhr und Do 12 Uhr

Sonderführungen

Tel + 49 511 168 – 4 46 46
Fax + 49 511 168 – 4 10 88

Kurt Schwitters Archiv

Archiv zu Werken von Kurt Schwitters
Nach vorheriger Anmeldung
Tel +49 511 168 – 4 46 48

Kurt und Ernst Schwitters Stiftung

Werke aus dem Nachlass von Kurt und Ernst Schwitters
Tel +49 511 168 – 4 68 69

Präsenzbibliothek zur Kunst des 20. und 21. Jahrhunderts

Di 14 bis 20 Uhr
Mi – Sa 14 bis 18 Uhr
Tel +49 511 168 – 4 39 26

Kinderforum

Sa 14 bis 18 Uhr
So 10 bis 13 Uhr und 14 bis 18 Uhr
Eltern haften für ihre Kinder

Museum und Schule

Beratung, Information und Anmeldung
Mo 9.30 bis 11.30 Uhr
Mi 14 bis 16 Uhr
Tel +49 511 168 – 4 46 46, – 4 37 36, – 4 62 17

Behinderte

Das Museum ist behindertengerecht. Zugang zu allen Ausstellungsräumen ist über Fahrstühle möglich. Rollstühle stehen zur Verfügung.

Fotografieren ist nur mit Genehmigung erlaubt. Im ganzen Museum ist das Rauchen verboten.

Öffnungszeiten

Di 10 bis 20 Uhr
Mi – So 10 bis 18 Uhr
Mo geschlossen

International Art of the 20th century Contemporary Art

Collection of Classic Modernism
Emphases: Picasso, Léger, Laurens, Klee, Ernst, Beckmann, Nolde, Schwitters, Merzbau, Kabinett der Abstrakten, works from the Rudolf Jahns Foundation
Collection Contemporary Art
Emphases: Antes, Informel, Nouveau Réalisme, Niki de Saint Phalle, Turrell-Lightrooms, Minimal Art, Concept Art, temporary exhibitions, collection of photography and media with Collection Ann and Jürgen Wilde

Guided tours

Sun 11.15 a.m., Tue 6.30 p.m. and Thu 12.00 noon

Special guided tours

Tel +49 511 168 – 4 46 46
Fax +49 511 168 – 4 10 88

Kurt Schwitters Archives

Archived documentation on the work of Kurt Schwitters
By appointment only
Tel +49 511 168 – 4 46 48

Kurt and Ernst Schwitters Foundation

Works from the estate of Kurt and Ernst Schwitters
Tel +49 511 168 – 4 68 69

Reference library on art of the 20th and the 21st century

Tue 2.00 p.m. – 8.00 p.m.
Wed – Sat 2.00 p.m. – 6.00 p.m.
Tel +49 511 168 – 4 39 26

Children's forum

Sat 2.00 p.m. – 6.00 p.m.
Sun 10.00 a.m. – 1.00 p.m. and 2.00 p.m. – 6 p.m.
Parents will be held liable for any damage caused by their children.

Museum and School

Advice, information and enrolment
Mon 9.30 a.m. – 11.30 a.m.
Wed 2.00 p.m. – 4.00 p.m.
Tel +49 511 168 – 4 46 46, – 4 37 36, – 4 62 17

Disabled visitors

The museum is fully equipped for disabled visitors. All exhibition rooms are accessible by lift. Wheelchairs are available.

Photography is not allowed unless special permission has been granted. Smoking is not allowed anywhere in the museum.

Opening times

Tue 10.00 a.m. – 8.00 p.m.
Wed – Sun 10.00 a.m. – 6.00 p.m.
Closed Mon

Art international du XXe siècle Art contemporain

Les classiques de la Modernité
Accents: Picasso, Léger, Laurens, Klee, Ernst, Beckmann, Nolde, Schwitters, Merzbau, Kabinett der Abstrakten, œuvre de la Fondation Rudolf Jahns
Art contemporain
Accents: Antes, Informel, Nouveau Réalisme, Niki de Saint Phalle, Turrell-cabinets lumineux, Minimal Art, Concept Art, Expositions temporaires, collection photographie et médias avec la Ccollection Ann et Jürgen Wilde

Visites guidées

Le dimanche à 11 h 15, le mardi à 18 h 30 et le jeudi à midi

Visites guidées sur rendez-vous

Téléphone +49 511 168 – 4 46 46
Fax +49 511 168 – 4 10 88

Archives Kurt Schwitters

Documents d'archives sur l'œuvre de Kurt Schwitters
Uniquement sur rendez-vous
Téléphone +49 511 168 – 4 46 48

Fondation Kurt et Ernst Schwitters

Œuvres de la succession Kurt et Ernst Schwitters
Téléphone +49 511 168 – 4 68 69

Bibliothèque de consultation sur l'art du XXe et du XXIe siècle

Le mardi de 14 à 20 heures
Du mercredi au samedi de 14 à 18 heures
Téléphone +49 511 168 – 4 39 26

Forum pour enfants

Le samedi de 14 à 18 heures
Le dimanche de 10 à 13 heures et de 14 à 18 heures
Les parents seront tenus responsable de tout dommage causé par leurs enfants.

Musée et école

Consultation, informations et inscriptions
Le lundi de 9 h 30 à 11 h 30
Le mercredi de 14 à 16 heures
Téléphone +49 511 168 – 4 46 46, – 4 37 36, – 4 62 17

Visiteurs handicapés

Le musée est parfaitement équipé pour accueillir les personnes handicapées. Toutes les salles d'exposition sont accessibles par ascenseur. Prêt de fauteuils roulants.

Sauf autorisation spéciale, il est interdit de photographier. Interdiction de fumer dans l'ensemble du musée.

Heures d'ouverture

Mardi: de 10 à 20 heures
Mercredi à dimanche: de 10 à 18 heures
Fermé le lundi

ERDGESCHOSS
GROUND FLOOR
REZ-DE-CHAUSSÉE

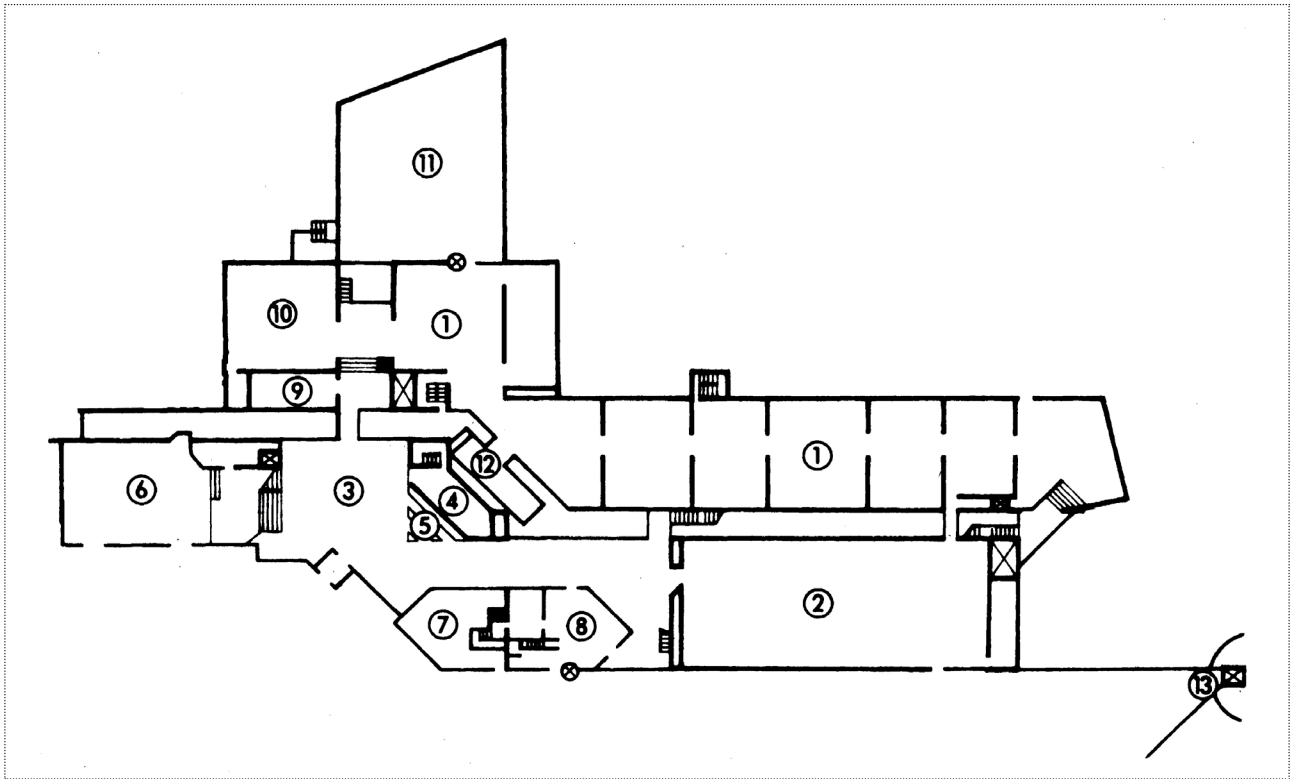

1	Obere Sammlung Upper collection Collection supérieure	10	Turrell-Räume Turrell installations Installations Turrell
2	Wechselausstellung Temporary exhibitions Expositions temporaires	11	Skulpturenhof Sculpture courtyard Cour aux sculptures
3	Foyer	12	Box
4	Garderobe Cloakroom Vestiaires	13	Behindertenzugang Wheelchair access Accès pour handicapés
5	Kasse/Information Cash desk/information Caisse/Renseignements		
6	Halle Hall Hall		
7	Buchhandlung Bookshop Librairie		
8	Restaurant		
9	Blue Box		

OBERGESCHOSS
UPPER FLOOR
NIVEAU SUPÉRIEUR

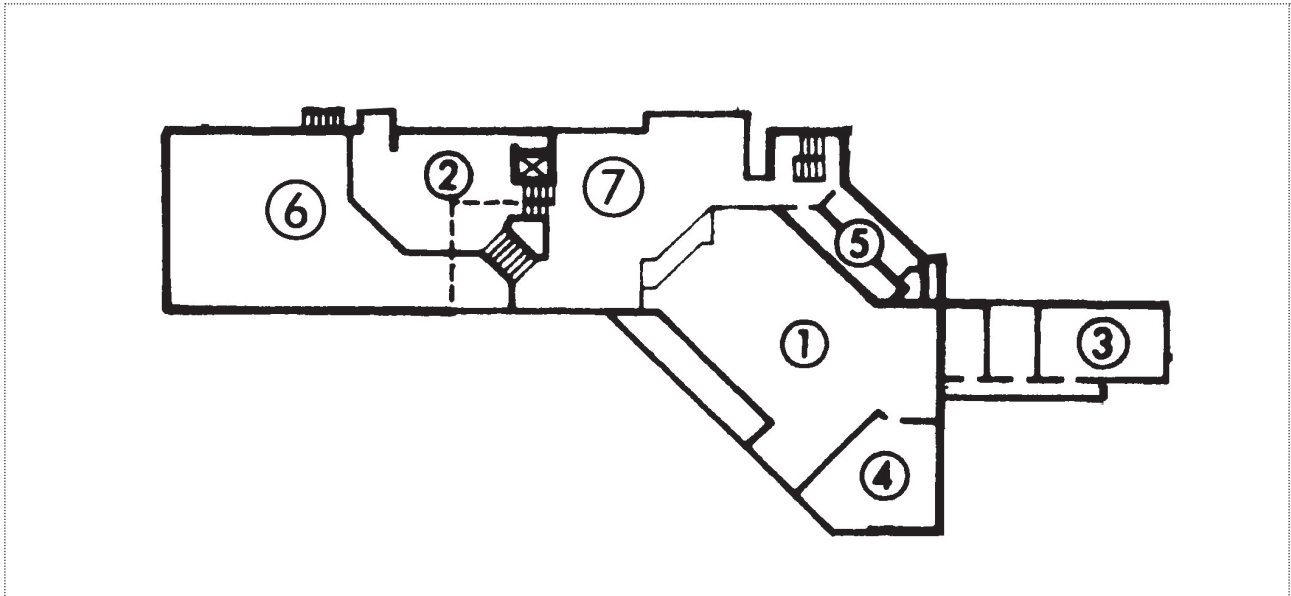

- 1 Forum
- 2 Kleine Galerie
Small gallery
Petite galerie
- 3 Seminarraum
Seminar room
Salle de séminaire
- 4 Druckwerkstatt
Printing workshop
Atelier du d'imprimerie
- 5 WC/Behinderten WC (Damen)
Toilet/Toilet for disabled visitors (ladies)
WC/WC pour handicapés (mesdames)
- 6 Bibliothek
Library
Bibliothèque
- 7 Kinderforum
Children's area
L'areal des enfants

ZWISCHENGESCHOSS MEZZANINE NIVEAU INTERMÉDIAIRE

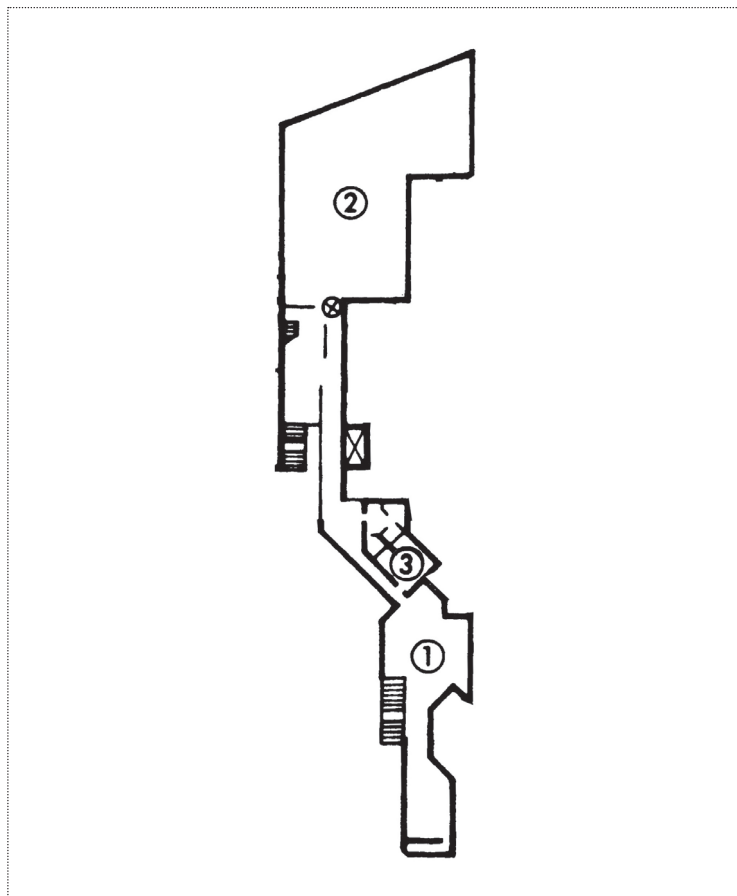

- 1 Sammlung Zwischengeschoß
Mezzanine collection
Collection du niveau intermédiaire
- 2 Skulpturenhof
Sculpture courtyard
Cour aux sculptures
- 3 WC/Behinderten WC
Toilet/Toilet for disabled visitors
WC/WC pour handicapés

**UNTERGESCHOSS
BASEMENT
NIVEAU INFÉRIEUR**

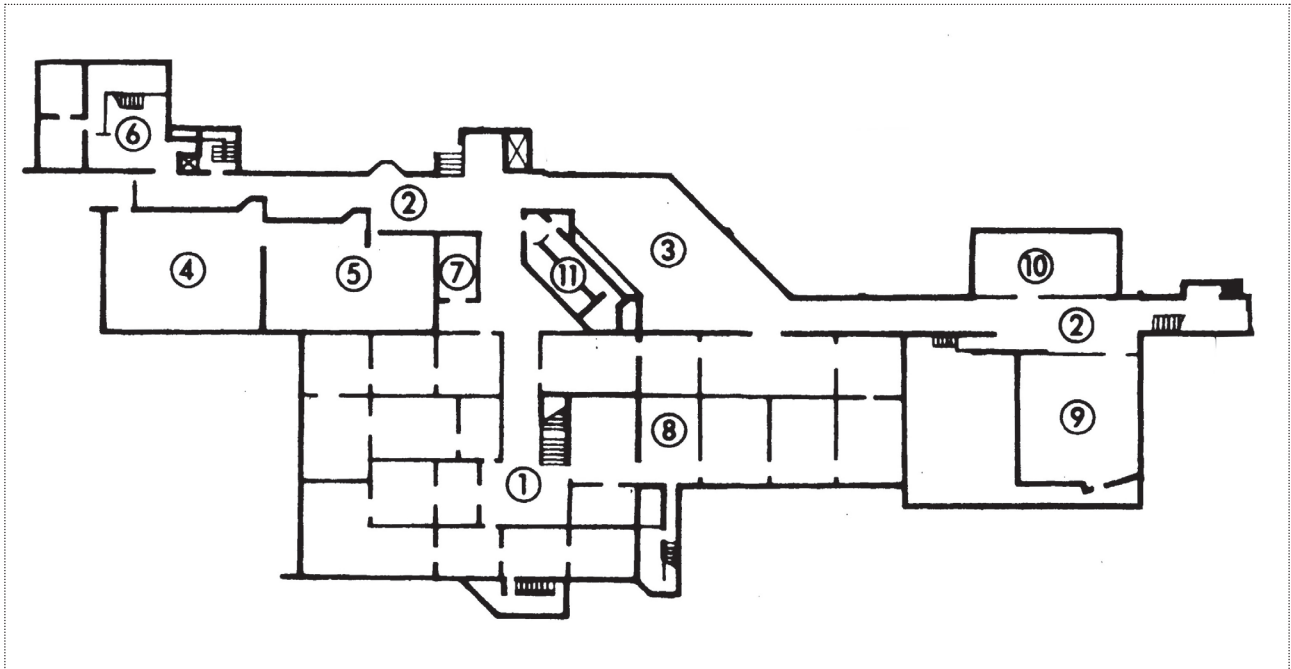

- | | | | |
|---|---|----|--|
| 1 | Untere Sammlung
Lower collection
Collection inférieure | 10 | Fotografie und Medien
Photography and media
Photographie et médias |
| 2 | Museumsstraße
Museum Street
»Rue du Musée« | 11 | WC/Wickelraum
WC/Baby care room
WC/pièce à langer |
| 3 | Museumsplatz
Museum Square
»Place du Musée« | | |
| 4 | Grafik I
Graphics I
Art graphique I | | |
| 5 | Grafik II
Graphics II
Art graphique II | | |
| 6 | Grafikvorlage
Graphics presentation room
Pièce de présentation des œuvres
graphiques | | |
| 7 | „Kabinett der Abstrakten“
(El Lissitzky) | | |
| 8 | „Merzbau“ (Kurt Schwitters) | | |
| 9 | Auditorium | | |